



Муниципальное автономное общеобразовательное учреждение
«Русская гимназия»
Муниципальной асшөрлуна велөдан учреждение
«Роч гимназия»

Рассмотрено на педагогическом
совете от 05 апреля 2023 г



Отчет
о результатах самообследования деятельности
MAOU «Русская гимназия»
за 2023 год

г. Сыктывкар
2024г

АНАЛИТИЧЕСКАЯ ЧАСТЬ ОТЧЕТА

Общие сведения

«

» . (« »)

,

—

,

,

,

,

167000, 59.

8 (8212) 241198. gimn_rus@edu.rkomi.ru

—

« », « ».

« ».

« »

() 195- 31 2014 .

« »

1302- 1 2016 .

" "

1 1

2016 1302-

,

« »

2 30

" " 273- , :

,

,

,

,

:

- ;
- () , ;
- ;
- , ;
- ;
-) (- , - .
: , , .
 , - .
 . , « »
 . 10
 , , , .
 , .
44 273- « » « ,)
 » , ()
 () .
 , ()
5-11 . -

8.30. 5-11 , 1-4 .
(.)
.
,
.
:
, - , -
, , , .

Система управления

29.12.2012 . 273- (. 23.07.2013 .) «
»

. .),

:

;

;

.

,

,

.

,

,

,

.

,

(

)

,

,

(

)

,

1)

,

(

)

:

;

2)

(

-

,

).

()

Наблюдательный совет

10

03.11.2006

174 -

"

",

"

"

14.03.2011 3/593 "

" "; " " 378 25.07.2020 " " "

1)

2)

3)

4)

5)

6)

7)

количество тематика заседаний органов управления	и 2023
	1. 2023 - 2024 2025 « »; 2.

				«	
	»			2022	
3.			,		-
4.				«	»
5.		29	2023	26	2023 .
			,	,	«
	»				
			,		
6.					
7.				.	
				«	»
8.		01		30	2023 .
9.	36				
				(школа	будущего
				первоклассника) ,	«
	»	2023-2024	.	.	
10.				«	»
		09	2024	31	2024 .
11.				«	»
					.
12.					-
				2024	
		2025	2026		

		9
количество и тематика заседаний органов управления	2022	2023
	4	4
	10	10

2023

(, , , , . .),

<https://gimnaziyarusskayasyktyvkar-r11.gosweb.gosuslugi.ru/>,

Образовательная деятельность:

« »

« »

2023

«

».

:

;

;

;

;

;

;

;

;

,

,

,

,

,

.

,

		« »
	, 360/68%	420/77%
/		

,

2023

,

Воспитательная работа

2023 .

,

,

,

,

.

;

-

;

,

,

,

,

.

:

1.

,

-

(

,

,

);

2.

,

(

,

);

3.

,

,

,

,

,

;

4.

.

2023

:

-

;

-

;

-

-

;

-

;

-

;

-

;

-

;

—

, . : ,
, . :
, , ,
, , ,
, .

2023

(30)
)

(25

« ».

, ,
, ,
, . ,
.

2023 .

« » — - .

« »

34 .

2023-2024

16

»,

.

Результаты мониторинга по гимназии



«

»

«

».

Количество обучающихся по уровням сформированности результатов

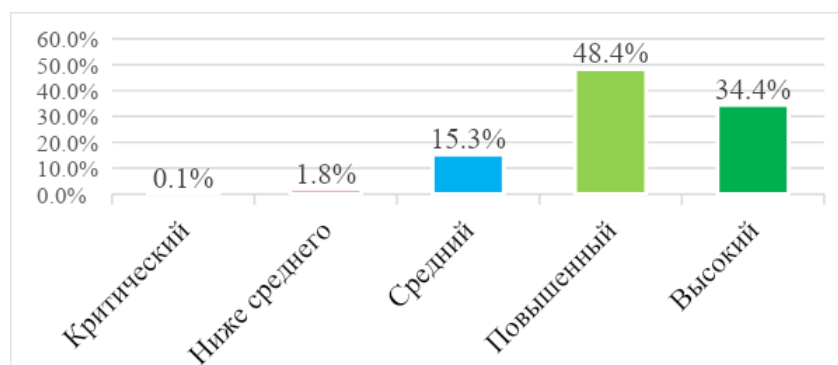

Динамика уровня сформированности личностных результатов за 2 года

2023

:

	01.09.2022 .	2023 .	01.06.2023 .
	2	1	0
	1	0	0
	0	0	0

2023 .

2023 .

9 .

1-11

“ ”,

. 2023

2023

2023 .:

», «
», «
», «
!».

2023

».

34

—

—

« »

- 6

;

—

«

»

—

2023 .

2023 .

8

« ».

: : «
».

», «

01.09.2023 .

20223

19

, 10 20- : 8 -
- , 2 - .

:

,
;

,

.

.

.

,

,

,

,

,

,

,

.

-

Особенности реализации программ дополнительного образования:

—

.

2023 .

,

-

,

-

-

.

:

;

-

-

;

-

;

-

;

-

.

-

.

2023

15

,

490

(92 %

).

“ ”

2023-2024 .

2023 .

Система профориентационной работы

09.09.2023 .

— , — ;

— ;

— « — » 6-11 ;

— : 8 , 4 - , 5 « » 5 ;

— : 01.09.2023 . ;

—

	2021	2022	2023
	32	34	36
	292	310	420

—
—
—
—

:

;

;

;

,

,

,

1-2

/

,

—

,

.

.

.

,

,

,

.

,

,

,

,

.

,

.

2023

:

-

,

,

(

,

),

(COVID 19);

-

,

;

-

/

,

;

-

,

;

-

,

;

- / ;
, ;
- ;
- ;
- , , , ;
- , - ,
;
- 1-11
,
.
.
,
.

Проектная деятельность учащихся

- . ,
, ,
, ,
. ,
9
, ,
, .
, .

()
();

9

;

9

-

-

.

.

.

,

.

.

.

-

,

,

,

-

;

,

-

;

,

.

-

.

4.

-

(

,

):

- 11;

- 18;

- 22.

5.

(

().

:

- (, , , ,) - 6;

(, , , ,) - 10;

- 6;

- 10;

(,) - 6;

- 10.

6. (,

, - .), :

, - 15;

, - 10;

- 10;

- (,) - 6;

, , - 7

7.

:

- 3,6;

- 3,2;

- 3,2;

8.

: - 69%,
- 25%, - 6%.

Результаты освоения образовательных программ:

Результаты ВПР

	2022 ()	2023
	(%)	(%)
,5	63	47
,5	54	69
,5	88	-
	-	85
	-	92
,6	32	58
,6	47	62
,6	35	19
,6	79	94
,6	-	89
,6	-	32
,7	39	39
,7	29	45
,7	0	48
,7	68	70
,7	70	85
,7	35	-
,7	-	42
,7	-	26
,7	-	100
,8	47	58
,8	50	37
,8	32	35
,8	48	81
,8	55	-
,8	6	28
,8	33	-
,8	-	55
,8	-	-
,8	-	-
,11	70	70

, 11	89	79
, 11	31	78
, 11	18	100
, 11	54	77
, 11	33	100

- 2023

:
 -
 100%,
 5 5 ,
 6 , 6 ,
 , 7 ,
 7 , 8 ,
 8 , 11 .
 5 92%,
 96%, 5 96%,
 96%, 6 88%,
 95%, 6 95%,
 7 80%, 96%,
 63%, 7 95%,
 63%, 8 96%,
 96%, 8 96%,
 94%, 11 96%, 91%.
 2023 5-8, 11 .

:
 6 19%, . . ;
 6 32%, . . ;
 7 26%, . . ;
 7 26%, . . ;
 8 26%, . . ;
 8 28%, . .
 2023
 38 , 23
 2022 .

Анализ качества государственной итоговой аттестации по образовательным программам среднего общего образования 2023 год

-11

11

07.11.2018 190/1512,

07.11.2022

747, 07

2022

11

«

»

.

«

»

:

—

,

07.11.2022

747 (—);

—

,

;

—

;

—

11

,

.

07

2022

25

,

100%

11

.

11

.

«

»

25

,

100%

11

,

;

- 2022 25 , 100%
 , -11.

Сравнительный анализ качества государственной итоговой аттестации по образовательным программам среднего общего образования

	2022	2023
	66	62
()	4,2	4
()	53	42
	50	55
	55	54
	50	51
	79	49
	42	41
	-	-
	59	45
	47	22
	60	74
	-	-

11 3

	-		
2022	30	0	0
2023	25	2	0

,
 . . . , . . .
 . . . , . . . , . . . , . . .
 . . .

(; ,) ;

11)
2022-2023

2023

9

07.11.2018 , 189/1513 14.02.2023

« 9 (» -9).

-9

15-17

-9

« »/« ».

10

20

14.02.2023

-9

44

100%

-9.

9

9

9

:

- ;
- ;
- ;
- ;
- ;
- ;
- ;

Сравнительный анализ результатов государственного экзамена (ОГЭ и ГВЭ) в 9 классе (средний балл)

	2022	2023
	4,5	3,9
	3,6	3,3
	-	4
	3,4	3,6
	3	3,3
	3,5	4,1
	3,7	3,9
	3	3,9
	4,5	4,5
	3,5	3,4
	5	3,6

2024

2023

	2022	2023
/	76/100	74/100
/	64/100	62/100
	70/100	68/100

/		
---	--	--

5-8

2022-2023

:

-

2022-2023

5- 8

100%;

-

2022-2023

5- 8

.

:

7

28%,

. . ;

7

14%,

. . ;

7

18%,

. . ;

7

0%,

. . ;

7

32%,

. . ;

8

4%,

. . ;

8

4%,

. . ;

8

24%,

. . ;

8

24%,

. . ;

8

16%,

. . ;

8

16%,

. . .

Результативность участия учащихся в конкурсах и олимпиадах

	-	-	%
2022	597	175	31%
2023	467	95 22	25%
	-	-	%
2022	14	3	21%
2023	24	12 /	50%

		2	
	-	-	%
2022	408	176	43%
2023	561	82 / 174	46%
	-	-	%
2022	53	25	47%
2023	28	-	0%

Востребованность выпускников:

2023
44 , 9- «
» 9- 27
« »
« - » « ».

– 3 4 – 12
: « -
. », «
», «
. », « »,
« »,
« »
2023
25 – 18
- 5
- 16, - 7

- 6 : -
. , , - ,
. ,
:
- : 3
- : 2
- ИТ : 3
- : 5
- : 5
- : 1
- , , : 5

Внутренняя система оценки качества образования:

, : ,
,
().

:-

()

(,)

();

;

-

,

,

-

,

.

-

.

:

,

,

.

,

.

Оценка функционирования внутренней системы оценки качества образования

,

,

-

,

(- ,).

,

:

-

,

,

;

-

,

,

.

,

.

:

-

;-

;

-

-

;

-

;

-

,

,

;

-

.

,

,

.

:

,

,

,

-

,

-

,

-

,

.

,

,

,

(

,

,

).

.

,

,

:

•

,

;

• , , ();

• , , ()

2023 : 11 ;

- «3» () - 100% ;

- - 100% 2022-2023 ;

- ;

- 9-11 - 100% ;

- / ;

- () ;

- - 75 % ;

Кадровое обеспечение

2021	37

2022	37
2023	37

100%. 100%

Наставничество

3. - () - . . ,

Прохождение курсов повышения квалификации,

_2023

«
» -15
37,5% ;
«
: » - 2
5% ;
«
» - 4
10% ; «
» - 1 2,5% ; «
2,5% » - 1 ; «
():
» -1 2,5%
; « -
» -1 2,5%
; « :
« : »» -1 ;
2,5% ;
« » -1
2,5% Python
-1 2,5%

Работа с детьми прибывшими из Украины

« » 3 ,

.

,

,

-

,

-

,

.

,

,

,

.

Конкурсная активность педагогов

...	«
...	»,
...	«
...	»
...	»,
...	"
...	".2
...	(
...)
...	,
...	,
...	«
...	:
...	». 2

Аттестация, прохождение внешних диагностических процедур

	2022	2023
	9 24,32%	14 35%
	9 24,32%	4 10%
	7 18,92%	12 30%
	12 32,43%	10 25%
	-	-

2023

- , -10 , 25%;

- -12 , 30%;
 - -4 , 10%;
 - -14 , 35%.

Библиотечно-информационное обеспечение:

	2022	2023
	16796 .	16796 .
	- 7988 .-	- 7988 .-
	1200	1200
,	-5100 .,	-5100 .,
	450	450
	-570 .	-570 .
,		130
-	130 - 240	- 240 .,
	„ -	-
-	-	-
,	150	150
,	- 410 .	- 410 .
	45 .,	45 .,
,	-18 .	-18 .
	- 22 .,	- 22 .,
,	-13 .,	„
		-25
	-	„ -
	25 .,	-
,		- 460 .,
-	- 460 .,	-

	-	'
,	'	- 230 .
,	- 230 .	
,	- 40 .	- 40 .
-	77	77
	1815 . , 85	1815 . , 85 .
	100%	100%
%		
:	8632 .- 17,6	8632 .- 17,6
(
)		
(8674 – 16,1	8674 – 16,1
)		

Материально-техническое оснащение гимназии

1.

,

2.

3.

4.

5.

6.

2025

- 11-01-2180

17.04.2019.

3",

28.03.2019

(WI-FI)

10

/

" "

7.

Реализация программы воспитания

«
29.12.2012 273- «
»,
2025 ()
29.05.2015 996-) 2021 — 2025
(12.11.2020
2945-), ()
02.07.2021 400),
(31.05.2021 286),
31.05.2021 287), ()
17.05.2012 413)

-
-
-
-
-
-
-
-
-
-

:

Анализ работы МАОУ «Русская гимназия»,

,
2024 : 1.

: « »; « », « »

2.

3.

- : « », « », « »

4.

5.

.

Результаты анализа показателей деятельности МАОУ «Русская гимназия» в 2023 г., подлежащих самообследованию

N /			2023
1	2	3	4
<u>1</u>	Образовательная деятельность		
1.1.			543
1.2.			228
1.3.			266
1.4.			49
1.5.	/	/	370/68%
	, "4" "5"	%	
	,		
1.6.	9		3,9
1.7.	9		3,3
1.8.	11		62
1.9.	11		42
1.10.	/	/	0/0
	9 ,	%	
	9 ,		

N /			2023
1	2	3	4
1.11.	/ 9 , 9	% /	0/0
1.12.	/ 11 , 11	% /	0/0
1.13.	/ 11 , 11	% /	0/0
1.14.	/ 9 , 9	% /	0/0
1.15.	/ 11 , 11	% /	0/0
1.16.	/ 9 , 9	% /	3/6%
1.17.	/ 11 ,	% /	2/7%

N /			2023
1	2	3	4
	, 11		
1.18.	/ , , ,	/ %	467/89%
1.19.	/ - , , , :	/ %	379/40%
1.19.1		/ %	14/50%
1.19.2		/ %	256/46%
1.19.3		/ %	0/0%
1.20.	/ , ,	/ %	315/58%
1.21.	/ , ,	/ %	49/9%
1.22.	/ , ,	/ %	0/0
1.23.	/ ,	/ %	49/9%
1.24.			37

N /			2023
1	2	3	4
	,	:	
1.25.	/ ,	/ %	37/100%
1.26.	/ , (),	/ %	37/100%
1.27.	/ ,	/ %	0/0
1.28.	/ , (),	/ %	0/0
1.29.	/ , :	/ %	26/70%
1.29.1		/ %	10/27%
1.29.2		/ %	12/32%
1.30.	/ ,	/ %	

N /			2023
1	2	3	4
	:		
1.30.1	5	/ %	3/9%
1.30.2	30	/ %	7/19%
1.31.	/ 30	/ %	3/8%
1.32.	/ 55	/ %	11/30%
1.33.	/ 5 / , -	/ %	37/100%
1.34.	/ , -	/ %	37/100%
	<u>2</u> Инфраструктура		
2.1.			0.22

N /			2023
1	2	3	4
2.2.	-		29
2.3.		/	
2.4.	:	/	
2.4.1.		/	
2.4.2.		/	
2.4.3.		/	
2.4.4.		/	
2.4.5.		/	
2.5.	/ , (2 /),	/ %	543/100%
2.6.	,	2	2,56

Директор МАОУ "Русская гимназия"

 Жилина М.В.